朝鮮日報
發行兼編輯人 方應謨
朝鮮日報社
電話 編輯局(2) 3386 3492 / 營業局(2) 3381 3597
日刊 四 曜日

援韓案等下院에廻附
今週中優先討議豫定

【워싱톤二十三日發UP한국】二十二日下院外交委員會는 來年度「마-샬」援助費二十一億弗을正式可決하였다 政府는同委員會가 現金支出中에서 削減한十億弗의一部를 回復하려고 努力하였으나 同委員會는이에應하지않았다 同委員會가可決한法案은 二十三日午後下院本會議에 回附되었다

【워싱톤二十三日發UP한국】下院指導者들은 來會計年度分 韓國及歐洲諸國을위한 外國經濟援助案을 遲延없이 可決하려고 今週內에 下院을 通過시키도록 努力中에 있다 ...

第三回追加豫算案
來廿七日로上程審議

二十三日의 國會第六十次會議는 上午十時半 尹副議長司會로 開議 ... 年度第三回追加豫算案은 오는二十七日에 本會議에 上程하기로 決議 ...

農地委員會
第一回會議

農地改革法施行令은 二十一日大統領裁可를보았는데 農林部에서는 이에따라서 ...

五月選擧는當然
李대統領所信을披瀝

李대統領은 二十二日 上午 景武臺에서 記者團과 會見하고 「五·十總選擧는 當然한일이다」라고 ...

李國務總理
國務部와 懇談

申議長、애長官과會談
援助에謝意도表明

【워싱톤二十三日發UP共立】애치슨國務長官은 二十二日韓國國會議長申翼熙, 同議員李勳求 ... 美國의援助에 對한感謝 ...

(寫眞은 申議長(上)과 애치슨氏)

自由는水素彈以上의武器
對亞洲援助强化는不可缺
─美上院「노-랜드」議員談─

【워싱톤二十三日發UP共立】美共和黨上院議員「윌리암·노-랜드」氏는 ...

美航空母艦來訪
來月6·7·8三日間

美國西太平洋方面 派遣艦隊所屬航空母艦「복서-」號는 지난週日韓國을 訪問한바 있거니와 ... 來四月六、七、八三日間에 仁川海上에 碇泊하리라 한다

在日僑胞人口調査

【東京二十二日發AP合同】日本政府는 廿二日在日韓國人人口調査를 完了하였다 ...

對日媾和會議
早速開催無望

有産層協力要請
國債消化에李總理談

李國務總理는 廿三日國債消化에 對한協力을 要望하는 談話를 發表하였다 ...

(寫眞은 李總理)

冷戰終結原則에同意
「라」氏提案에「애」長官考慮言明

【워싱톤二十三日發UP共立】애치슨國務長官은 二十二日 記者團會見席上에서 ...

美、軍擴에邁進
英、佛、印態度를重視

【뉴-욕NANA發共立】...

美兵力은縮少

强硬한推進

文官도軍擴主張

議員出席激減

國會點描

伊全國總罷業
死傷四百拔擲七千

【로-마二十三日發UP共立】...

白新內閣組織
社黨빌氏에委任

【부럿셀廿二日發AFP合同】...

B29英國에到着

【뉴-욕廿三日RP共立】...

勞資爭議豫防
調停法案國會에提出

撤退船入港을
美中共에要請

【워싱톤廿二日發AFP合同】...

使命完遂코後退
本土上陸國府軍

【香港廿二日發AFP合同】...

立候補制限은不可
國民會總本部談

政府干涉을緩和
韓日間貿易을正常化
尹商工長官談

「라」氏提案檢討
美國務省秘密會談

【뉴-욕二十三日RP共立】...

日緊縮財政强行

【東京二十三日發UP】...

麥類三萬噸輸入決定
購買處、不日競爭入札實施

對日輸出米穀
月末出荷開始

美綿亞鉛塊等
各工場에割當

中國本土에「게리라」活動擴大

【香港廿三日發UP】...

社說
中央銀行法案에對하여

一

金融機構의再編成과 新銀行法의起草에關한 諸國과의協力을 爲하여 政府當局의要請으로 昨年九月 來京한 美國紙育 聯邦準備銀行의 「블룸필드」「젠슨」兩氏는 그간 中央銀行法案과 普通銀行法案을 起草中이던바 이를政府에 提出하였다 ...

二

三

古本修理
二友商社製冊部
서울市乙支路一街
電話(2)二七四

大增修正版 各種考試 大學入試 檢定 採用等
受驗本位 高級國史의精解 第三版出來
朴 著
高級用紙使用 約300頁 값700원 우80원

中學校用 數表 第五版出來
서울文化社編輯部 編
高級用紙使用 값80원 우50원

京鄕新聞社特派員 金炳道 著
新聞記者가본中國 再版出來
中國은 다시 이러서는가?
高級用紙使用 約300頁 값600원 우80원

단기4281·4282年度 文大學主催
全國大中男女中學生國·英語雄辯大會 入賞作
學生雄辯選集 約300頁 값700원 우80원
附 雄辯修練法·世界著名雄辯拔萃
서울文化社 編輯部 編

서울特別市中區 乙支路3街326
서울文化社
電話本局(2)1965番
振替서울 1521番

臨床記錄이證明한다이Ⓢ의製品은!
비타민B1 비원 — 脚氣,神經痛,榮養障碍에
비타민C V-C — 壞血病,傳染病豫防에
25%사르소 부로로진 — 結核,肋膜炎,神經痛에
구레로 — 榮養,强心,解毒,利尿
果糖 — 鎭痛,鎭靜에
京城新藥社

不足되는國民校舍

義務敎育制로 더激甚

李市長은別道理가없다고

[illegible]

二億圓을突破

15日現在의飛行機基金

[illegible]

卄萬民兵編成完了

來月初부터活動을開始

[illegible]

交外民國으로技競運動

에美國의野球團을學生으로計劃첫

林長官談

雙手로歡迎

野協李理事長談

[illegible]

旌善北面서

北叛徒를退擊

[illegible]

梨花大學

그리운母校를찾아서 象牙塔을나서는學士들

[illegible]

就職希望은三割程度

卒業後一週日이면大部分結婚?

[illegible]

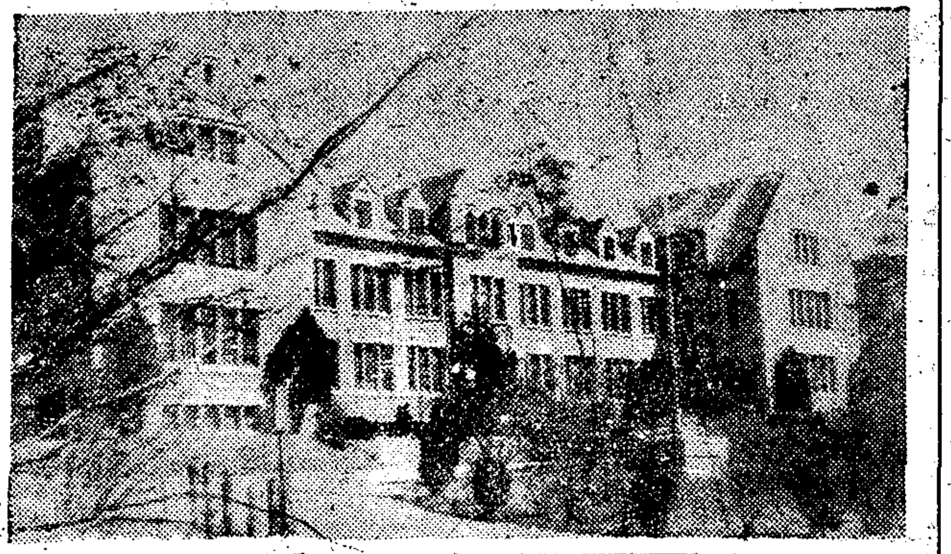

節電違反에痛棒

「80왓트」燈두개로四個月懲役

[illegible]

手榴彈隱匿事件

四名에銃殺刑言渡

[illegible]

春季醫師試驗

[illegible]

三八線의現地錄音完了

[illegible]

中尉鈴木은韓國사람

새빨간거짓말에當局도"골탕"

[illegible]

一身多役의林長官

秘書는도없고 곳곳에

[illegible]

郵便料도引上?

倍額引上案을國會에提出

[illegible]

南勞機關紙

關係者七名檢擧

[illegible]

呼出濫發의弊를一掃

金警察局長管下에嚴重指示

[illegible]

風紀取締週間

「펜스」等積極團束

[illegible]

慶北三都市에도

政府保有米放出

[illegible]

大統領誕辰記念日에

特別放送과特別配

[illegible]

看護員學校

十八校로全部國營

[illegible]

「라인江」의監視

朴榮濬

[illegible]

新刊紹介

◇學風 三月號 서울特別市鍾路二街乙酉文化社發行 定價二五〇圓

◇週刊經濟 創刊號 經濟新聞社發行定價一部五〇圓

連載小說 暖流 (36)

金廉想涉作 / 熊超畵

나할일은한다(五)

[illegible]

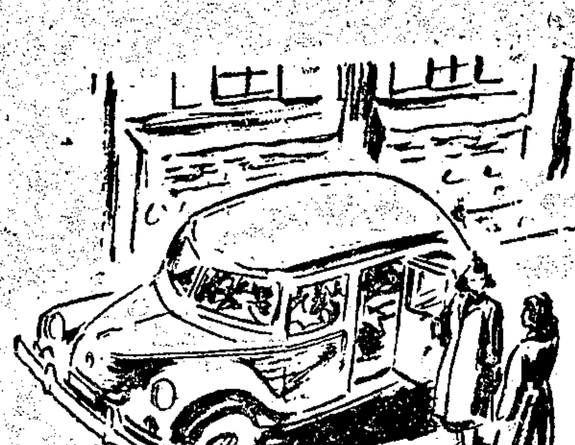

刊出書音福의核結腺巴淋 者患창주연

醫學博士 李儀永 序 / 중앙의원장 김운병 序

石履慶 著

【家庭常識醫學】

淋巴와其疾病診療實際

값 200圓 / 우 30圓

中賓發店書域全

發行所 保健文化社 서울市中區五壯洞162 (石履慶醫院內) 振替서울1801

總販賣 永昌書館 서울市鍾路2街98 ●振替서울345

치질전문

姜明宣肛門科

서울市乙支路三街 (電車通停留場前)

謝告書

本人은解放後某種中政治에...

七月八日 洪亨杓

請가 않임니다?

(1) 몸이 약합니까……네 오 톤 ……버드나무표

(2) 머리가 아픕니까……지 통 편 …… //

(3) 배탈이 났읍니까……트 라 카 볼 …… //

(4) 월병이 있읍니까……이 드 렌 …… //

(5) 눈병이 났읍니까……네 오 아 진 …… //

(6) 기침이 나십니까……코 푸 시 럽 …… //

(7) 림 질 에……따이아진(주사)… //

(8) 림질약 쓰렵니까……안티플라민 …… //

(9) 각기병 났읍니까……지아민(주사)…… //

(10) 월경時 아픕니까……유 一 톤 …… //

(11) 영 양 제 에……하리부몰트 …… //

(12) 상처에 쓰렵니까……마 큐 롬 …… //

이런분은 신용있는 버드나무표 약품을 안심하시고 쓰십시요。반드시 만족함을 얻으리다。

효과 본위

유한양행

各種精密機械 製作及修理

天文氣象器械·特殊測量機械·計算機 理化學機械·各種工具試驗器·顯微鏡 鑛山用特殊計測器·電氣用計測器 船舶及航空機用計測器 學校敎材用理化學實驗器及模型

特히當店修理部로 內燃機關·디一젤機關·電氣機關等機關故障修理及再生不能의精密機械가 有하시면 一次來談하시면 完全加修함

◎紡績用擴大鏡·地圖距離計(기루미메一다一)大量製作販賣中

○技師特採 光學렌스及帶歷(젠마이)製作에多年經驗이有하신分優待함

서울機械商行 서울特別市中區乙支路一街二○五 市廳一美國大使館中間 代表電話本局(2)一六二番

아방울 잉크

大陸·陸上靴

前營業所 樂園洞二一四番地大陸洋靴店은事情에 依하여移轉하였기 舊場所와는關聯이없사오니 顧客諸彥은 移轉營業所로 連하시옵기를 務望함

工場 서울市鍾路區 鍾路區貫鐵洞七三

特約販賣店 서울市鍾路二街九 世昌運動具店 / 서울市鍾路一街四六 體育堂運動具店

尋人

十二年前의阿峴洞山七番地附近에 居住하든 李胤永氏(年齡卅八、九歲假量) 姨從妹淑姿가찾으니 左記住所로 來臨하시기바람

朝鮮日報永登浦支局 永登浦區道林洞三三三 白

賣工場及住宅(非敵産)

垈地 一五〇〇坪 建坪 一八〇坪 動力七五馬力 價格 七百五拾萬圓程度

◎文化新書◎ 全國一齊販賣中!!

밤酒幕 金大勳 譯

人形의집 孫宇聲 譯 값三八〇圓

椿姬 金晋燮 著 값七五〇圓

敎養의文學 責山德 譯 값六八〇圓

純粹法學 韓泰淵 譯 값五八〇圓

法과法學의本質 李容元 譯

經營經濟學 金斗熙 譯 값三五〇圓

經濟學의範圍와方法 값五〇〇圓

◎參考書一般圖書◎

基礎英文法 값三八〇圓

續基礎英文法 第七版·四六豪華版·값四〇〇圓

基礎英作文 一卷값二五〇圓 二卷값二〇〇圓

基礎微分積分學 邊庚傑 著 第五版·四六豪華版·값五〇〇圓

基礎現代科學 韓鏞命 著 四六美本·값二八〇圓

基礎綿紡績機械 曹梲 著 菊版·洋裝·값九〇〇圓

發行處 朝鮮工業文化社 서울市鍾路區中學洞一二 電話光化門(3)一〇五〇番 振替서울六八番